

# Used Products

DIENTE - Corona - Cerámicas de óxido - Preparación retentiva - Subgingival - Vivaglass CEM

**VivaglassCEM PL**

Vivaglass CEM PL es un cemento de ionómero de vidrio auto polimerizable y de alta translucidez



**Proxyl sin fluoruro**

Pasta de profilaxis sin fluoruro



**OptraStick**

Instrumento de colocación que presenta una punta adhesiva flexible



**Ivoclean**

La pasta de limpieza universal, Ivoclean, limpia de manera efectiva las superficies de unión de las restauración protéticas tras la prueba intraoral



**OptraGate**

Permite retraer completamente los labios y mejillas asegurando un aislamiento relativo de manera sencilla



**OptraPol**

OptraPol está especialmente diseñado para la finalización y pulido de todos las resinas del mercado en un solo paso



**Fluor Protector**

Fluor Protector es un barniz protector para desensibilización y profilaxis. Contiene fluoruro



# Flowchart Vivaglass CEM

DIENTE - Corona - Cerámicas de óxido - Preparación retentiva - Subgingival - Vivaglass CEM

## 1 El temporal es retirado



Retirada del provisional. Si fuese necesario retirar cualquier resto de cemento provisional con un cepillo pulidor y pasta de limpieza sin aceite y fluoruro. (Ej. **Proxyt sin fluoruro**). A continuación la preparación se seca con aire libre de aceite.

## 2 Se prueba la restauración



Prueba de la restauración final. En esta etapa, se revisa el color, ajuste y oclusión de la restauración.

## 3 La restauración es pre-tratada



Las superficies internas de la restauración son arenadas (p.ej. **IPS e.max ZirCAD**, 1 bar,  $\text{Al}_2\text{O}_3$  100  $\mu\text{m}$  o como lo indique el fabricante de la restauración).

**4** Se limpia y se aísla la preparación



La preparación se limpia con un pincel de pulido y pasta libre de fluoruro y humedad (ej. **Proxyt sin fluoruro**) entonces se limpia con spray de agua. Después se seca con aire sin aceite sin secar en exceso.

**5** Vivaglass CEM es mezclado y aplicado



El polvo y el líquido de **Vivaglass CEM** se mezcla en partes iguales 1:1



El material de cementación se aplica a la restauración con una espátula o pincel.

**6** La restauración se asienta y se retiran los excesos de cemento



La restauración se pone y se mantiene en su lugar con la presión constante de la luz.



Una vez el cemento se ha endurecido completamente, el exceso se remueve con p. ej. Un scaler. El tiempo de asentamiento es de 4-6 minutos.

**7** La restauración completa es terminada

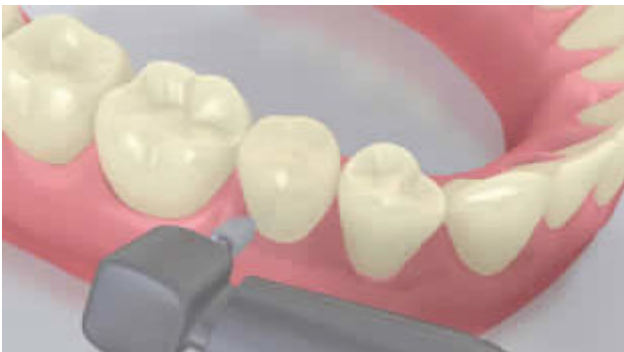

Las áreas proximales se ajustan con tiras de pulido y acabado. La oclusión y movimientos funcionales son revisados y ajustados si es necesario. Los márgenes de la restauración se pulen con pulidores (**OptraPol**) o discos de pulido.

**8** Los dientes son fluorizados



Se aplica una película fina de **Flúor Protector** con un Vivabrush o pincel y se distribuye uniformemente. El barniz se seca con aire.